

- ŁAZIENKI
- KORYTARZ
- SALE CHOROZYCH
- DRZWI

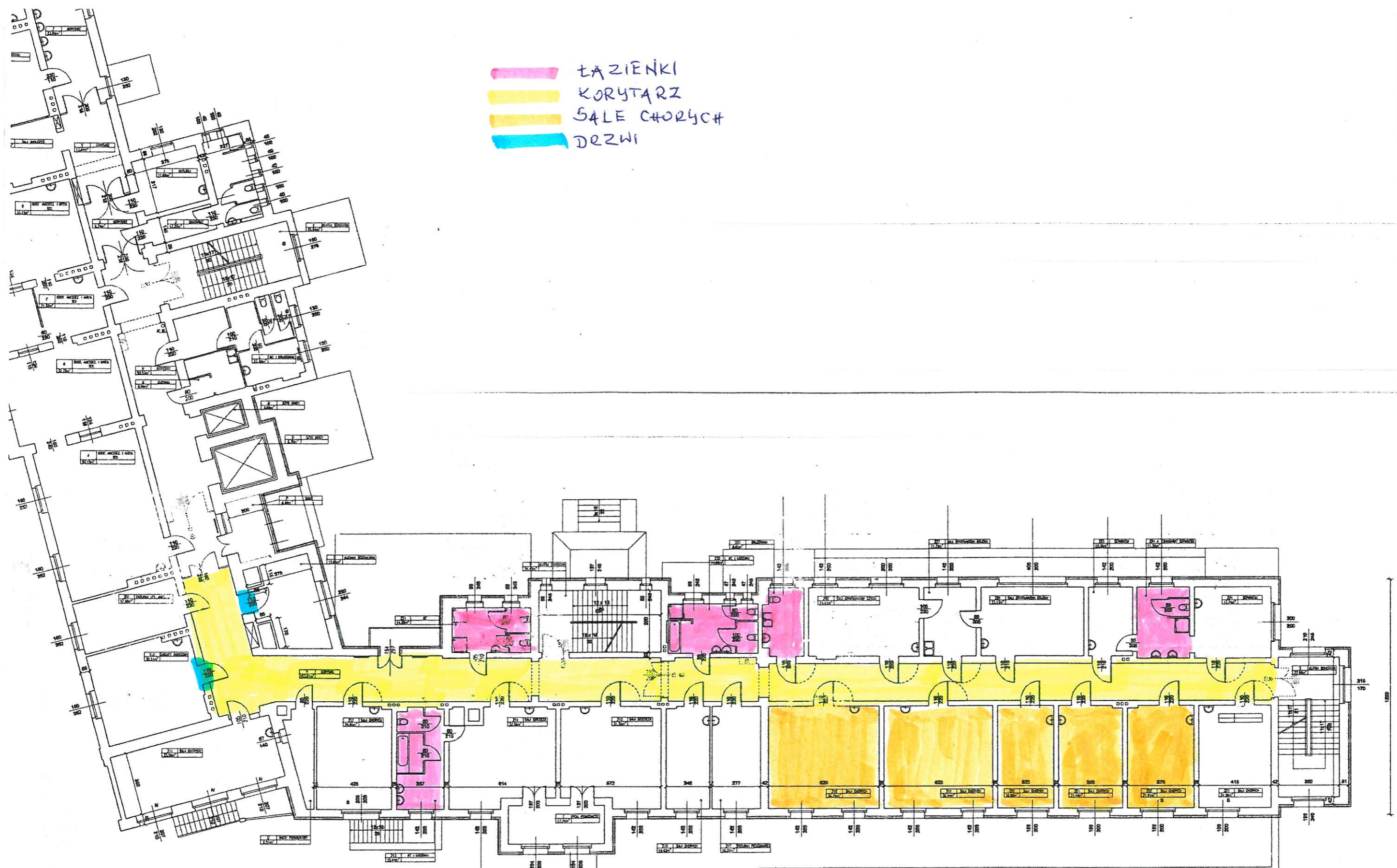

ARCHIprojekt Włodzisław Barań ul. M. Skłodowska-Curie 82, 53-600 Lelów tel./fax 82 73 843-15-16, 843-76-17 NIP 823-423-65-67			
Wzrost:	ZESPÓŁ OPIEKI ZDROWOTNEJ W BOLESŁAWCU	Nr arch.:	01/10
Objekt:	"Termomodernizacja budynków SP ZOZ Bolesławiec z wykorzystaniem energii słonecznej"	Stanowisko:	PE
Adres:	ul. Jeleniogórska 4, 59-700 Bolesławiec, działka nr 48/2 i 48/3	Data:	01.2010
Budynek:	Budynek główny	Skala:	1:100
Rysunek:	Rzut II piętra	Projekt:	
Dziedzic:	ARCHITEKTURA	Nr enc.:	Zakres opracowania:
Projektant:	mgr inż. arch. Włodzisław Barań	10-000000	upr. bud. do projektowania bez ograniczeń i nadzoru w specjaln. architektonicznej
Asystent projektanta:	mgr inż. Magdalena Byprawa		
Opracowanie:	mgr inż. arch. Magdalena Zylstra	10000000	upr. bud. do projektowania bez ograniczeń i nadzoru w specjaln. architektonicznej
			5